

Situação e Localização

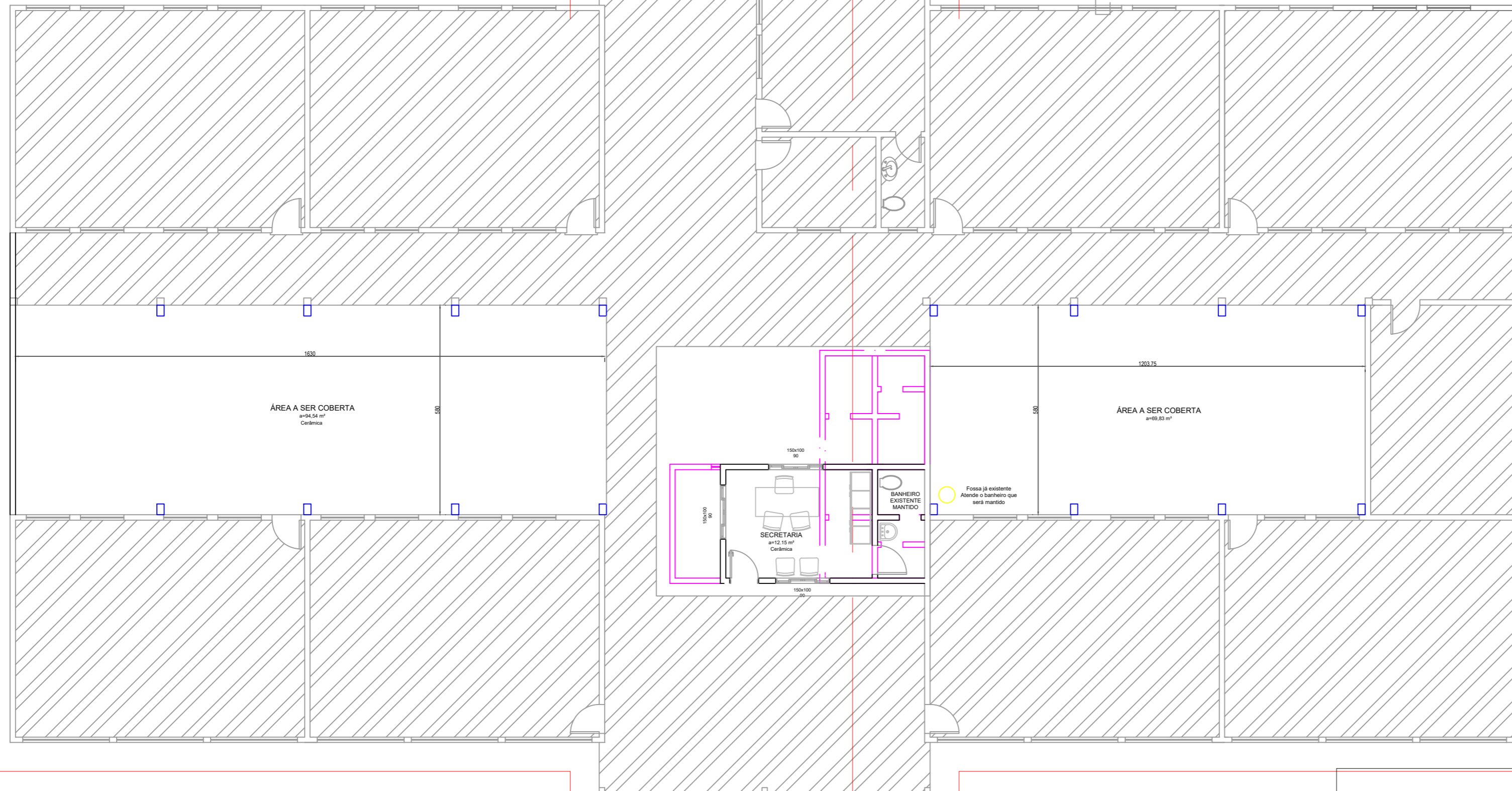

Planta Baixa

Escala 1/1000 ÁREA NOVA E ÁREA COBERTA : 237,57 m² ÁREA A SER REFORMADA : 33,36 m²

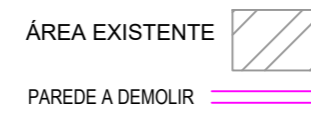

PREFEITURA MUNICIPAL DE PONTE ALTA DO NORTE - SC

Projeto: Ampliação e Reforma da Unidade de Educação Infantil Recanto da Criança		
Proprietário: Prefeitura Municipal de Ponte Alta do Norte	Localização: Rua Nery Carlos Lutz	Referência: PLANTA BAIXA LOCALIZAÇÃO
Responsável Técnico: Louise Zenni da Silva Arquiteta e Urbanista CAU A195251-0	Área: INDICADA Data: 29/04/2021	Prancha: P01

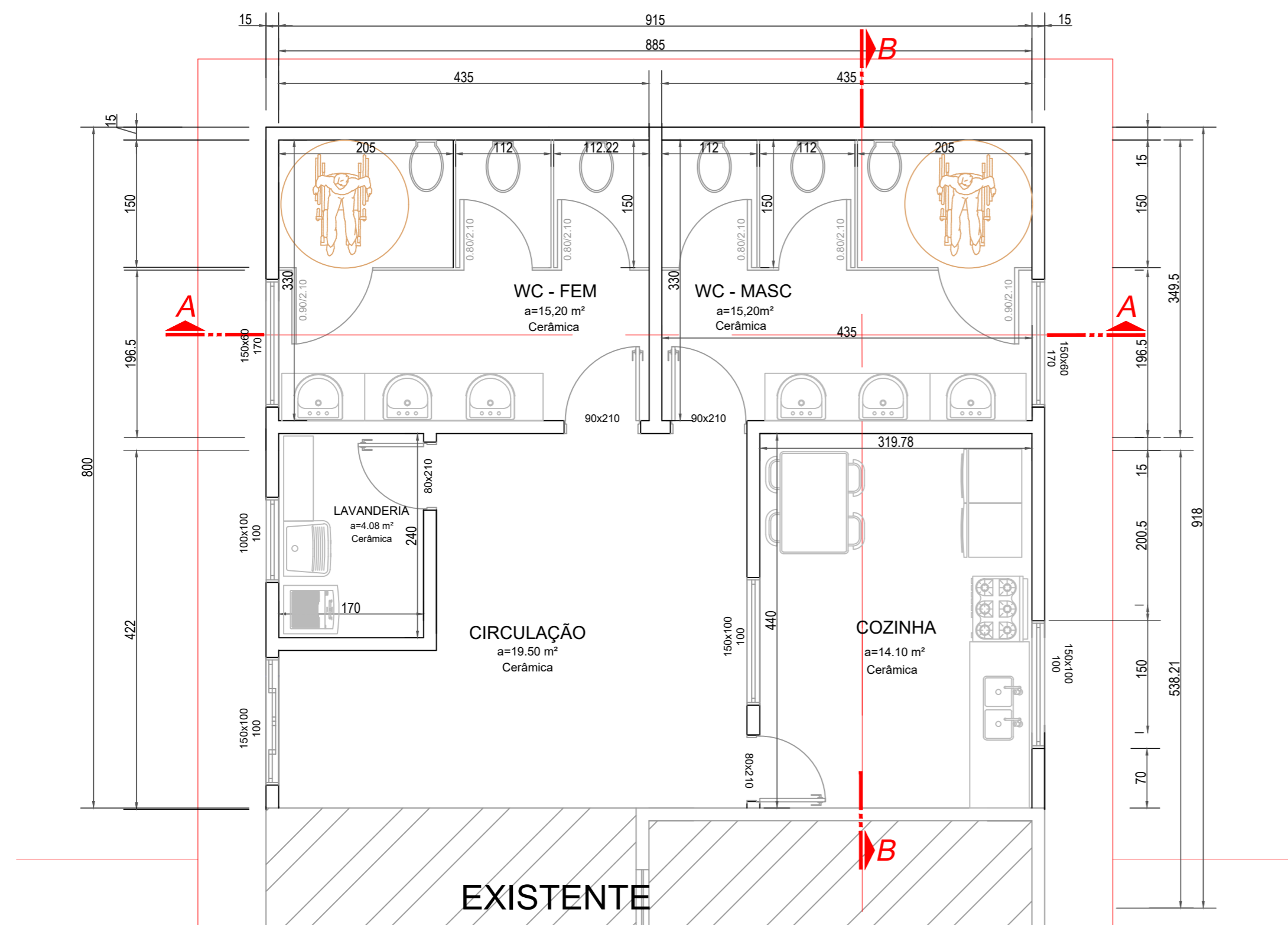

Planta Baixa.

Escala 1/500 ÁREA :73,20m²

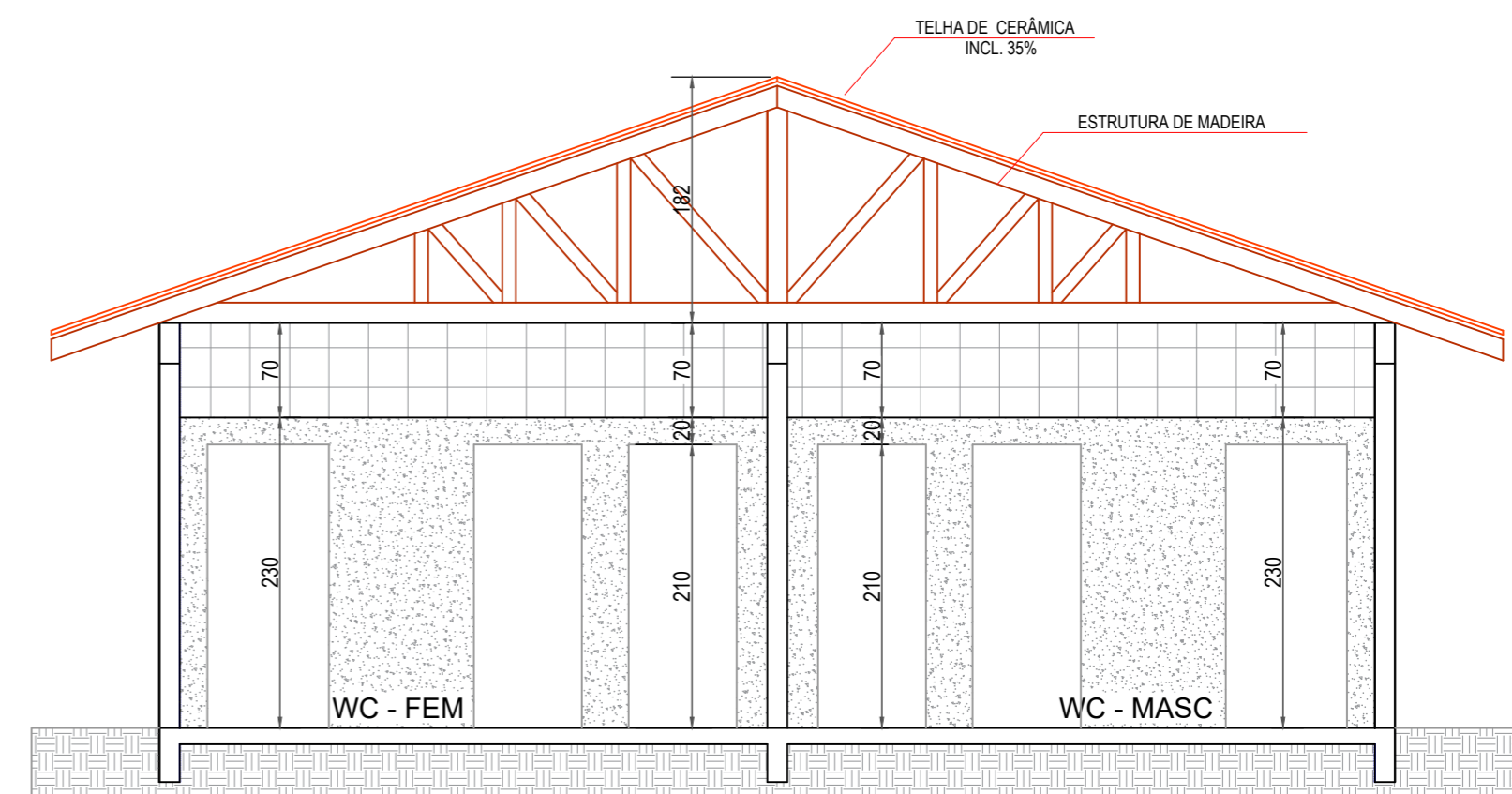

Corte AA
Escala 1/500.

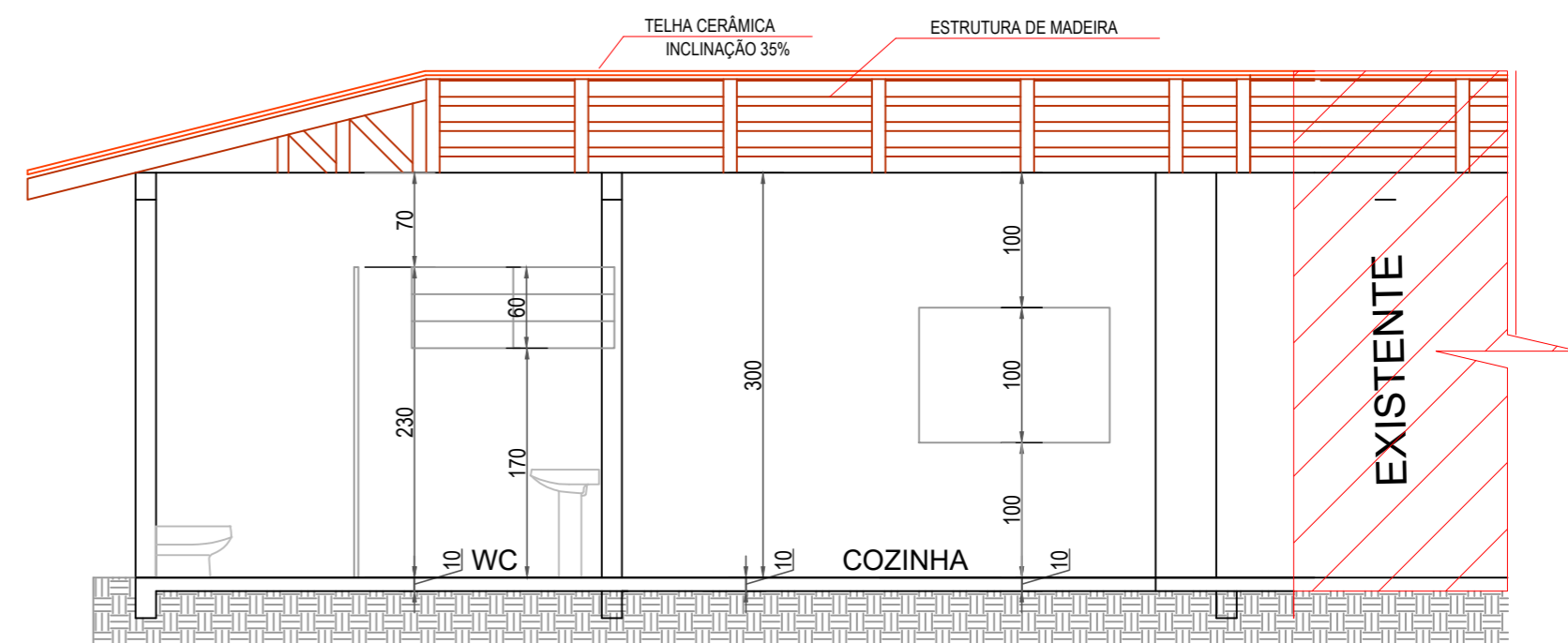

Corte BB
Escala 1/500

PREFEITURA MUNICIPAL DE PONTE ALTA DO NORTE - SC		
Projeto: Ampliação e Reforma da Unidade de Educação Infantil Recanto da Criança		
Proprietário: Prefeitura Municipal de Ponte Alta do Norte	Localização: Rua Nery Carlos Lutz	Referência: Planta Baixa - Cortes Área à ampliar
Responsável Técnico: Louise Zenni da Silva Arquiteta e Urbanista CAU A195251-0	Área Ampliada 73,20m² Data 29/04/2021	Prancha P02

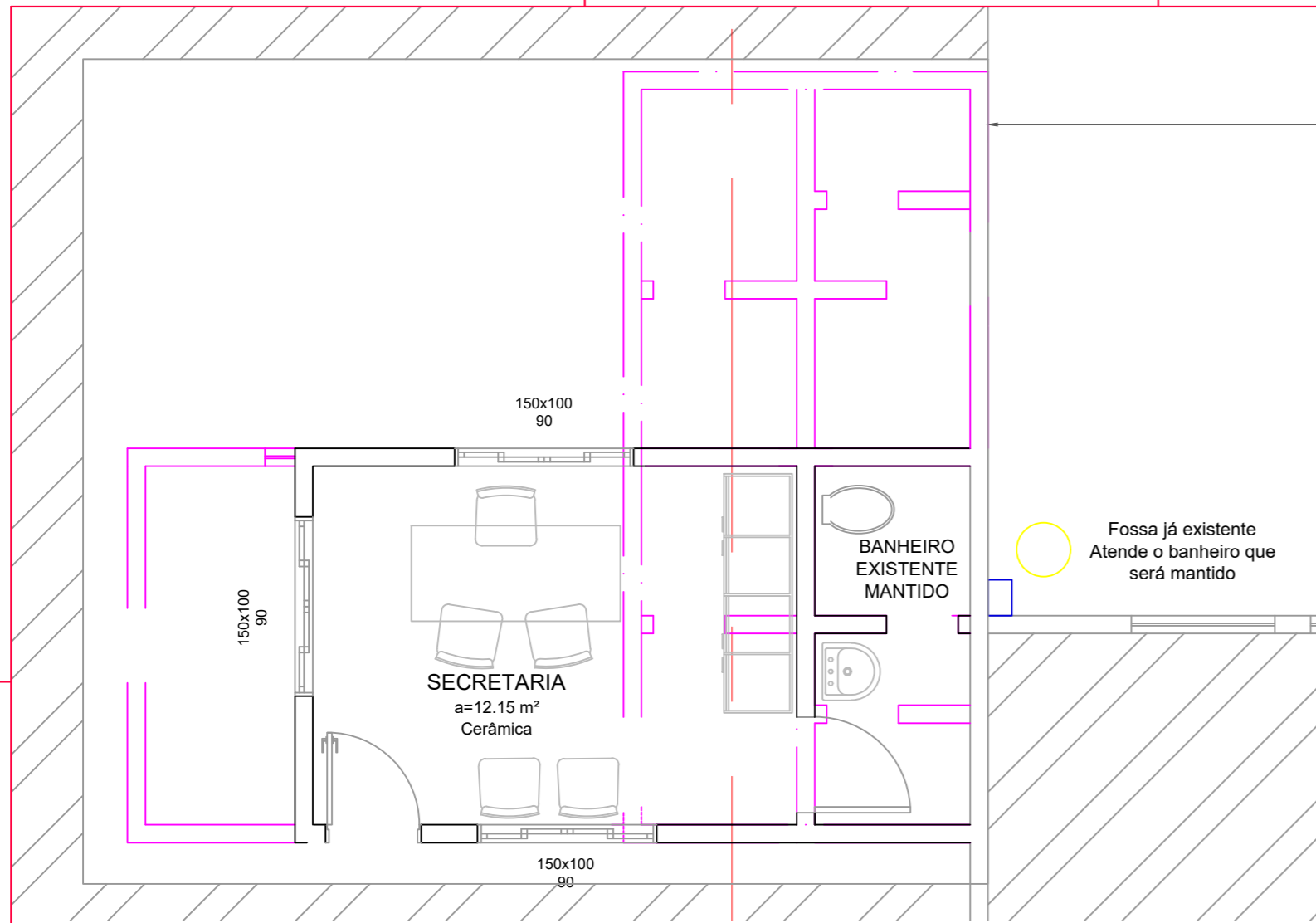

Planta Baixa Área a ser Reformada
Escala 1/500 - Área 33,36m²

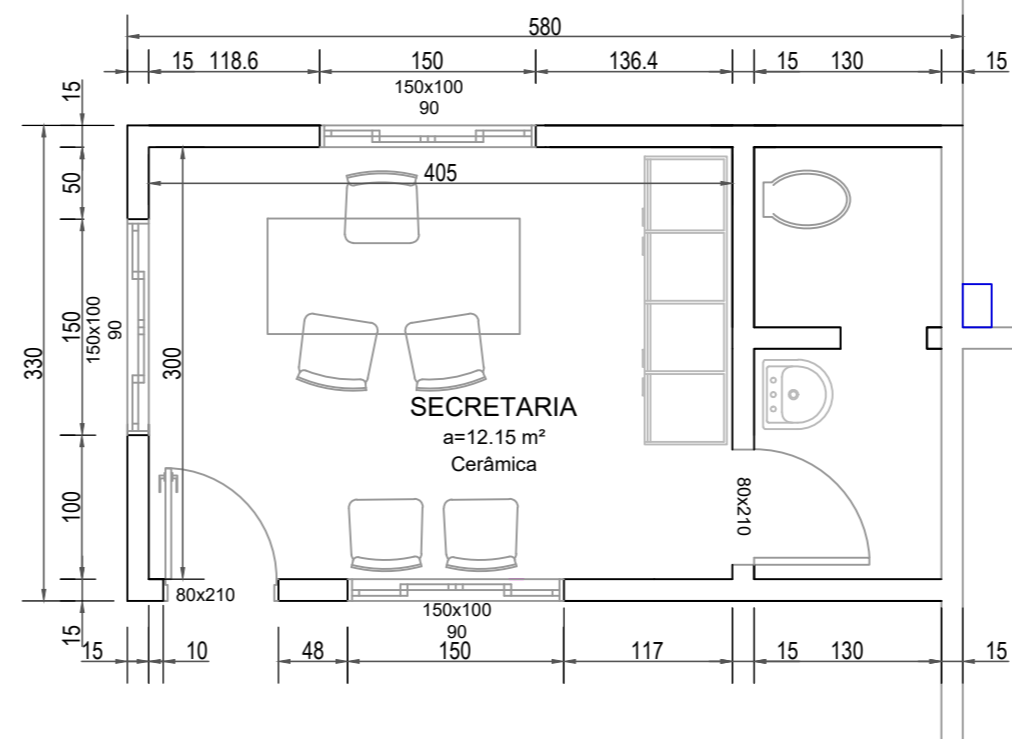

Planta Baixa Área a ser Reformada
ESC: 1/500

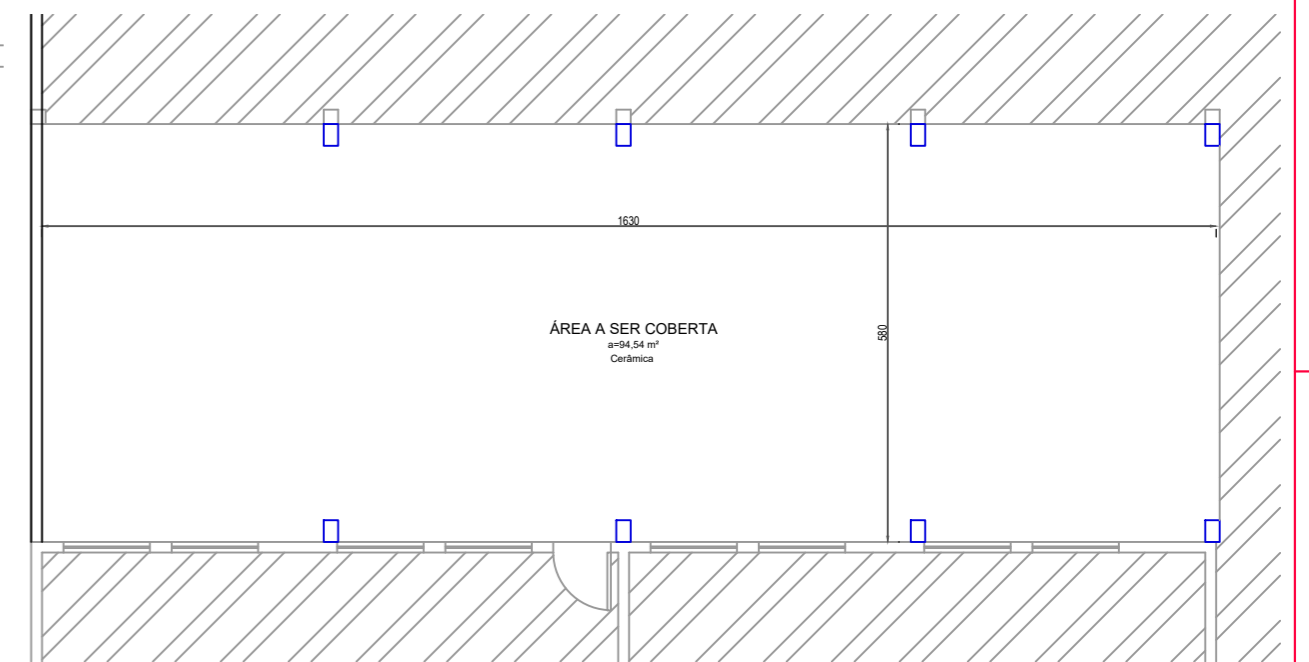

Planta Baixa Área Coberta - Esquerda
ESC: 1/1000

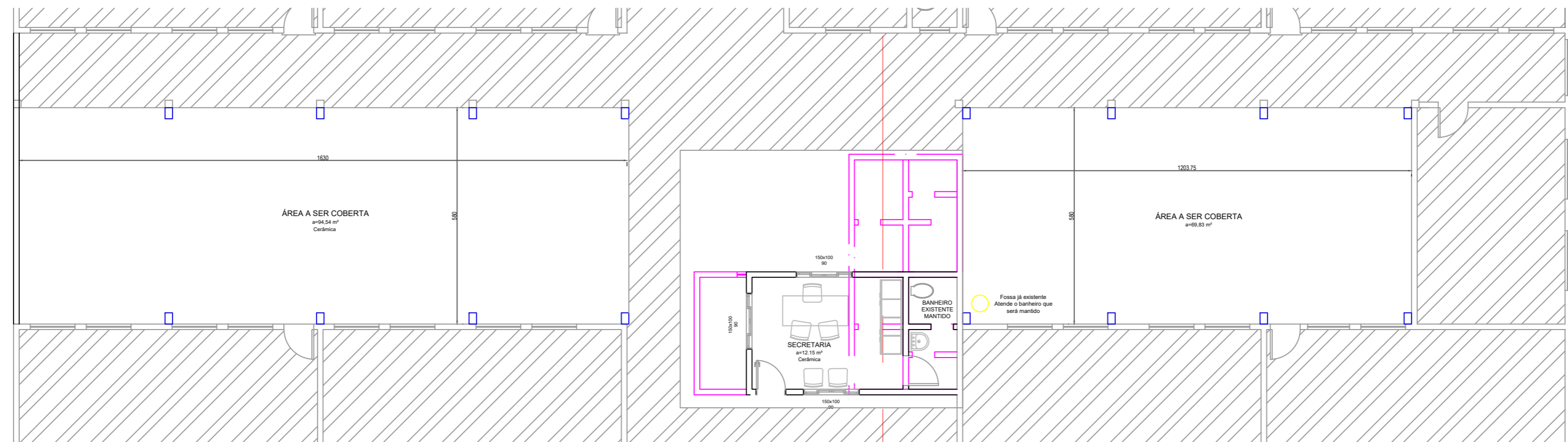

Planta Baixa Áreas Cobertas e Reforma
ESC: 1/1000

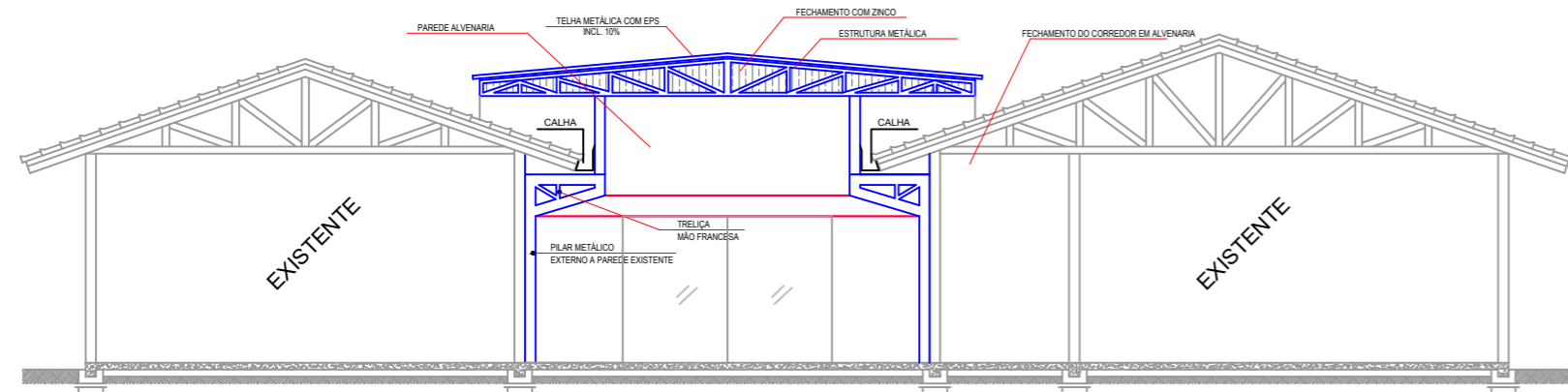

Corte CC
Escala 1/1000

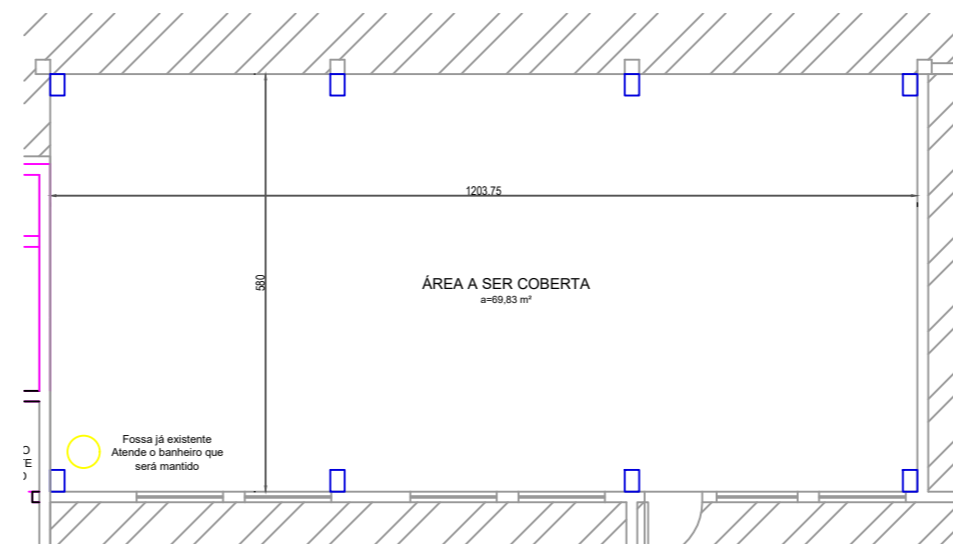

Planta Baixa Área Coberta - Direita
ESC: 1/1000

PREFEITURA MUNICIPAL DE PONTE ALTA DO NORTE - SC			
Projeto: Ampliação e Reforma da Unidade de Educação Infantil Recanto da Criança			
Proprietário:	Localização:	Referência:	
Prefeitura Municipal de Ponte Alta do Norte	Rua Nery Carlos Lutz	PLANTA BAIXA - REFORMA E ÁREA COBERTA	
Responsável Técnico:	Área:	Prancha:	
Louise Zenni da Silva Arquiteta e Urbanista CAU A195251-0	INDICADA	P03	
	Data:		
	29/04/2021		

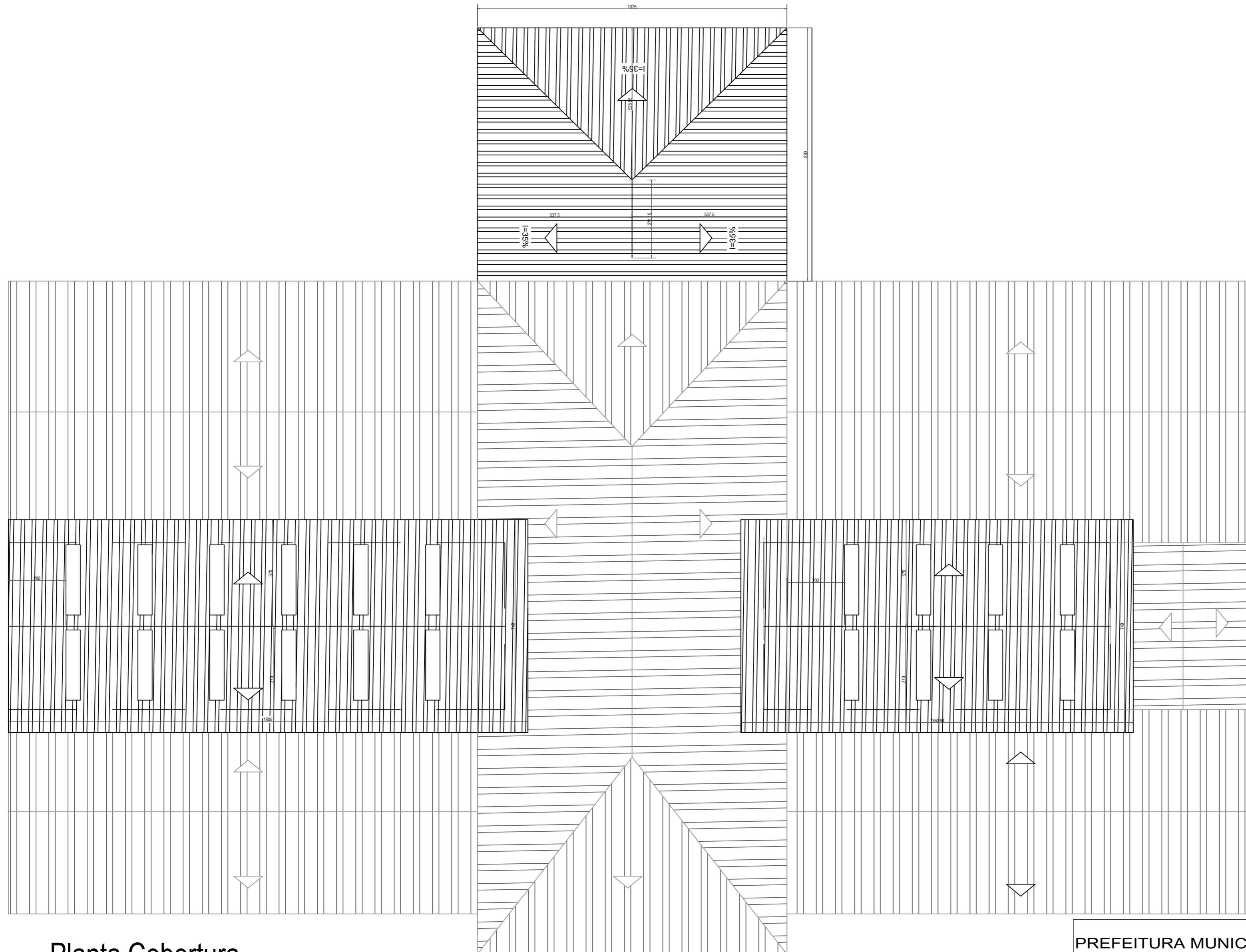

Planta Cobertura

Escala 1/1000

PREFEITURA MUNICIPAL DE PONTE ALTA DO NORTE - SC

Projeto: Ampliação e Reforma da Unidade de Educação Infantil Recanto da Criança

Proprietário: Prefeitura Municipal de Ponte Alta do Norte	Localização: Rua Nery Carlos Lutz	Referência: PLANTA DE COBERTURA
--	--------------------------------------	------------------------------------

Responsável Técnico: Louise Zenni da Silva Arquiteta e Urbanista CAU A195251-0	Área: 329,03m ² Data: 29/04/2021	Prancha: P04
---	--	------------------------

Legenda Elétrica

-  Quadro de distribuição
-  Lâmpada fluorescente
-  Fase, neutro, terra, retorno
-  Interruptor 1 tecla
-  Interruptor 2 teclas
-  Interruptor 3 teclas
-  Tomada de baixa altura (30cm)
-  Tomada de média altura (125cm)

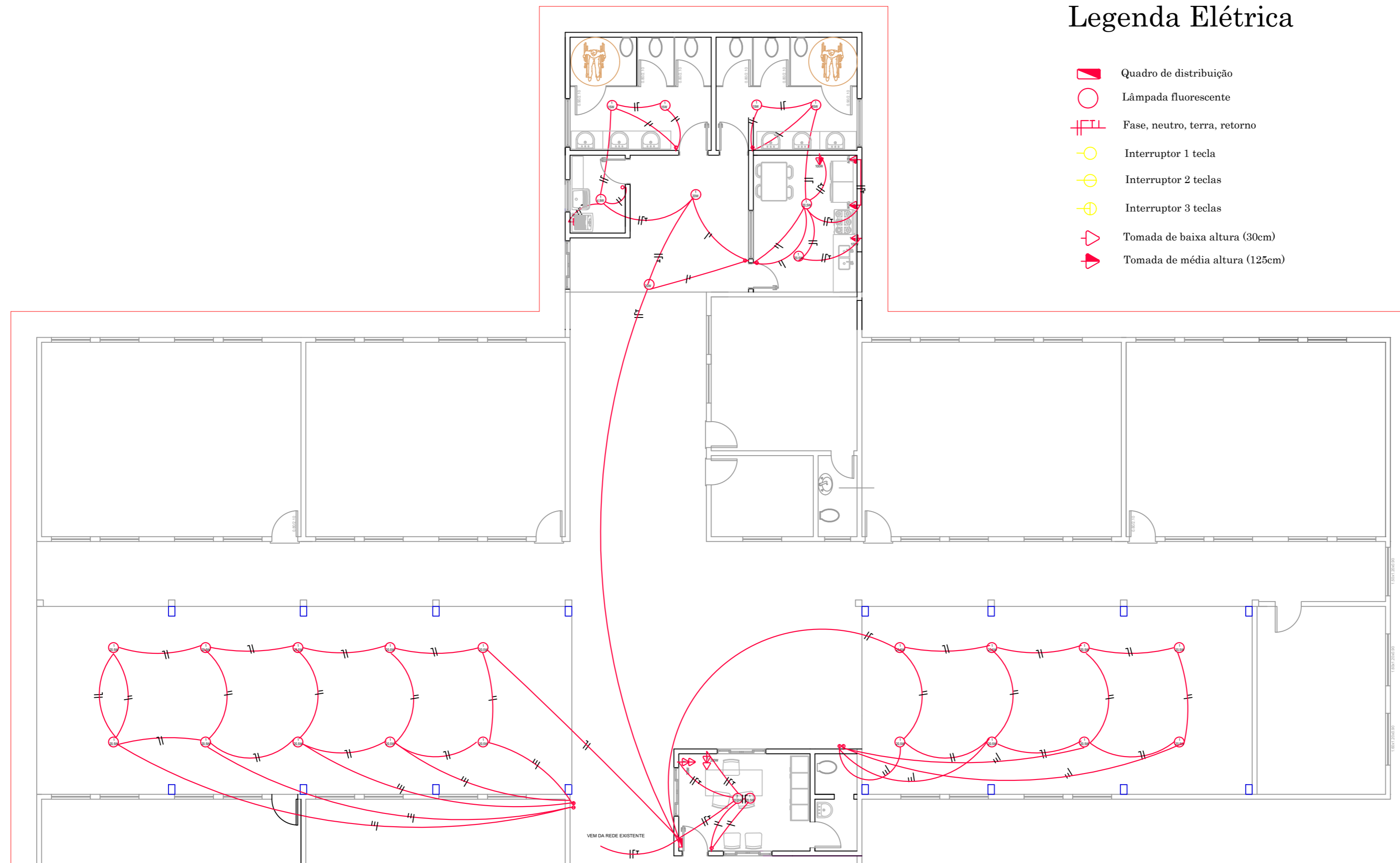

Projeto Elétrico
Escala 1/1000.

PREFEITURA MUNICIPAL DE PONTE ALTA DO NORTE - SC

Projeto: Ampliação e Reforma da Unidade de Educação Infantil Recanto da Criança

Proprietário:
Prefeitura Municipal de Ponte Alta do Norte

Localização:
Rua Nery Carlos Lutz

Referência
PROJETO ELÉTRICO

Responsável Técnico:
Louise Zenni da Silva
Arquiteta e Urbanista
CAU A195251-0

Área
Data 29/04/2021

Prancha
P05

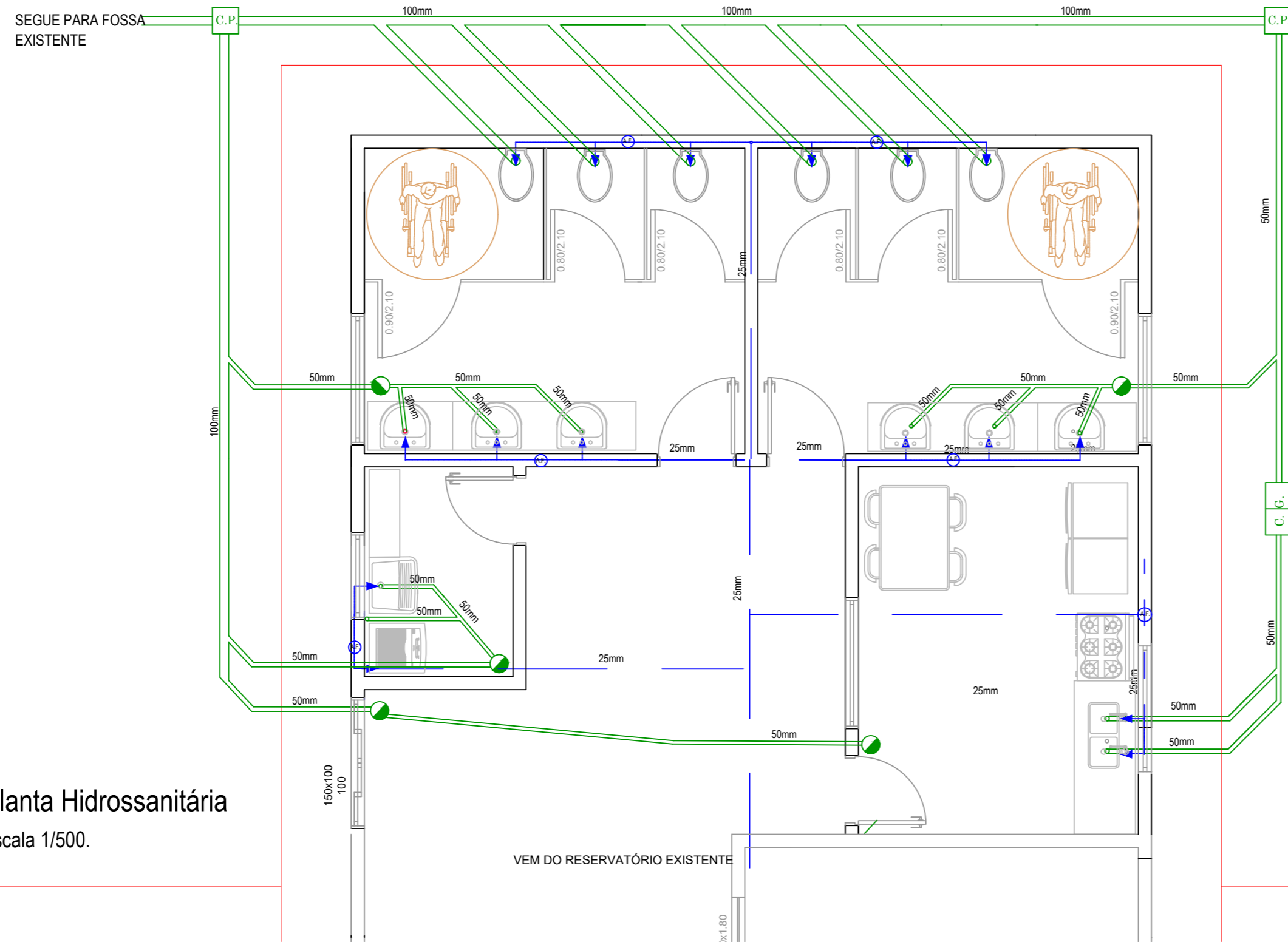

Planta Hidrossanitária
Escala 1/500.

Legenda Hidrossanitária

- Tubulação de esgoto
- Caixa sifonada 100x100x50
- C.P. Caixa de passagem para tubulação de esgoto
- C.G. Caixa de gordura
- Tubulação de água potável sob a cobertura (barriletes)
- Tubulação de água potável nas paredes
- ▶ Pontos de água na parede
- A.F. Tubo de descida de água fria (potável)

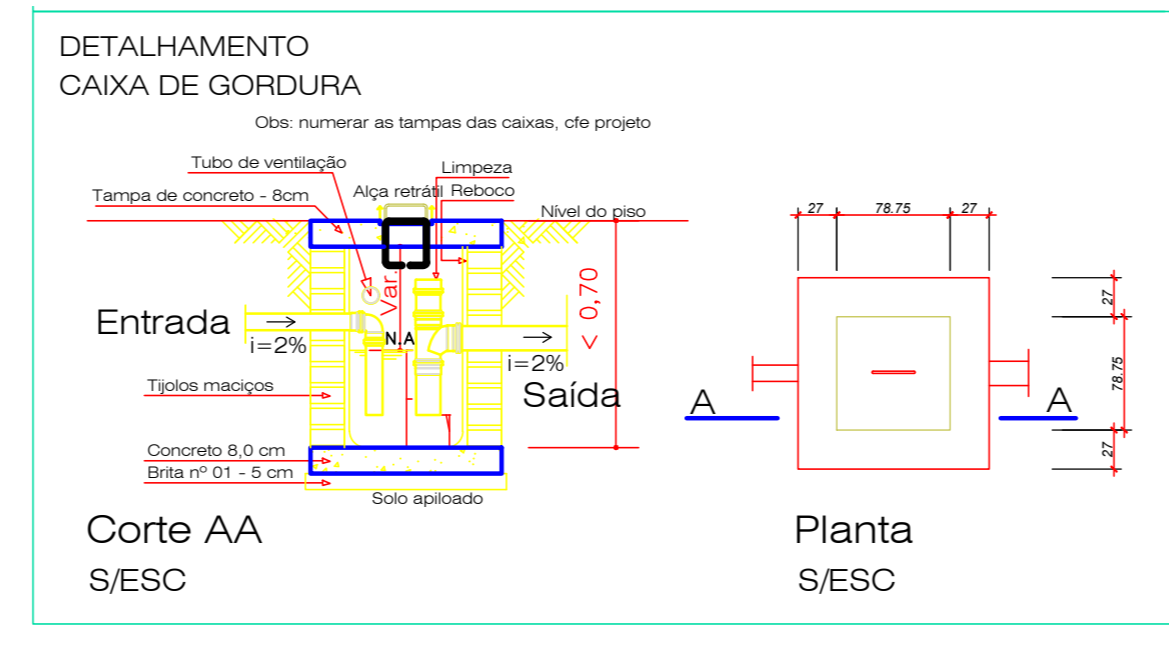
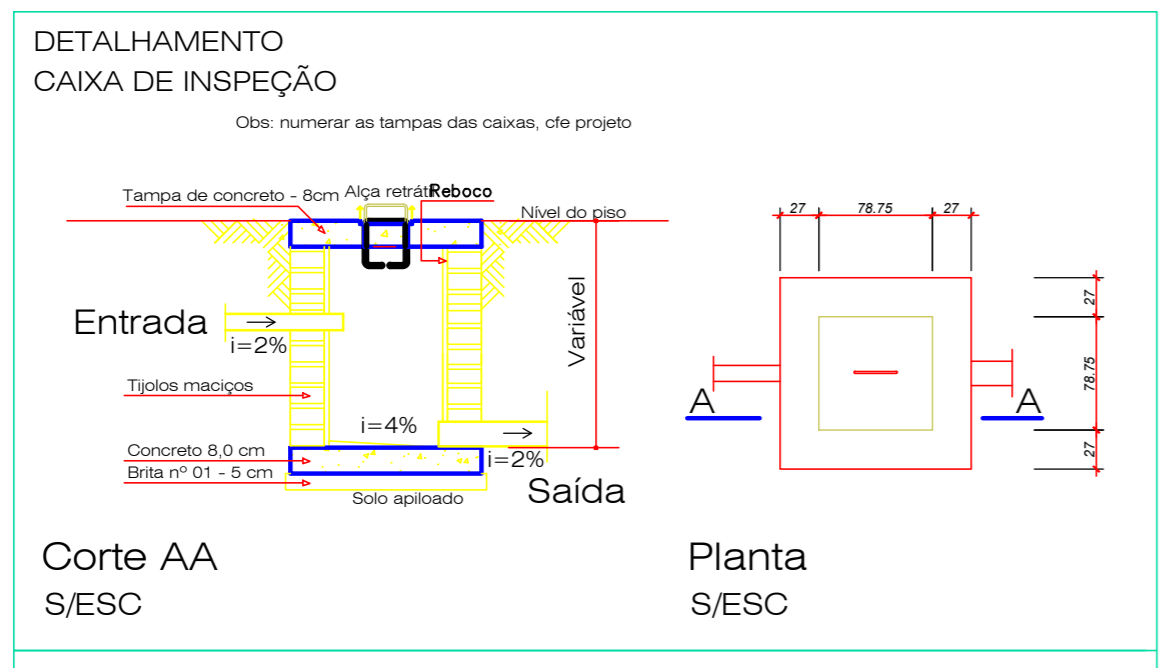

PREFEITURA MUNICIPAL DE PONTE ALTA DO NORTE - SC		
Projeto: Ampliação e Reforma da Unidade de Educação Infantil Recanto da Criança		
Proprietário: Prefeitura Municipal de Ponte Alta do Norte	Localização: Rua Nery Carlos Lutz	Referência PLANTA HIDROSSANITÁRIA
Responsável Técnico: Louise Zenni da Silva Arquiteta e Urbanista CAU A195251-0	Área Data 29/04/2021	Prancha P06

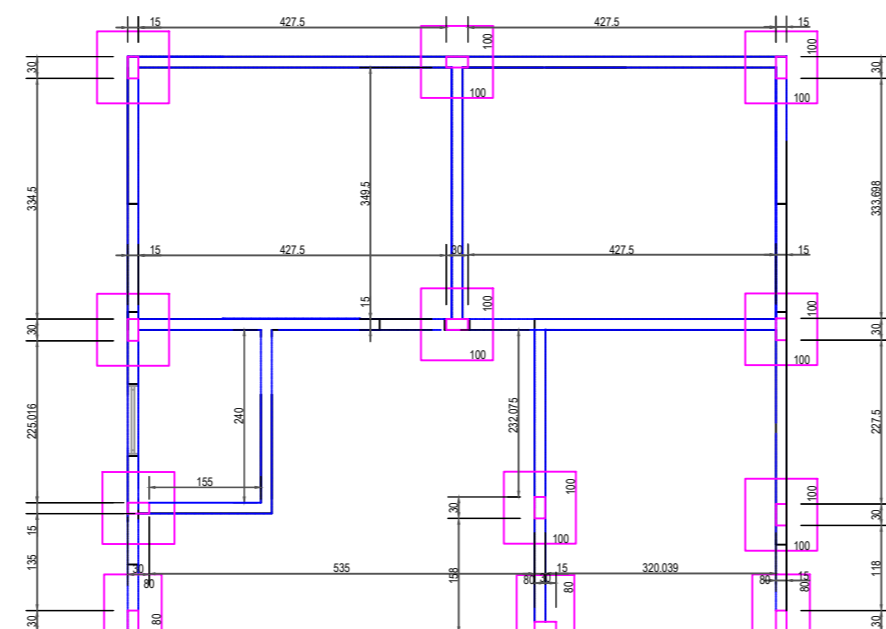

Det. Estribos e Ganchos dos Pilares Sem Escala



SEÇÃO TRANSV.



Estribo
1 Ø 5mm c/ 15cm

Gancho
1 Ø 5mm c/ 30cm

ESTRIBO E GANCHO

EM TODOS OS PILARES CUIA MAIOR SEÇÃO ULTRAPASSAR 30 CM, DEVERÃO SER ADOTADOS GANCHOS QUE DEVEAM ATRAVESSAR A SEÇÃO TRANSVERSAL DA PEÇA. O GANCHO DEVE ENVOLVER AS BARRAS LONGITUDINAIS A SEREM PROTEGIDAS JUNTAMENTE COM O ESTRIBO.

OBSERVAÇÕES:

Concreto:

1:3:3 Cimento, areia grossa e brita n.º 1.

Ferro:

Utilizar somente ferro CA-50 ou CA-60

Sapatas

Malha 1 Ø 6,3mm c/10cm ambas as direções
Dimensão indicada em projeto

Vigas de Baldrame:

15x40
Ferragem indicada em projeto
Utilizar 1 estribo Ø 5mm cada 15 cm

Pilares

Dimensão 15 x30
Ferragem 4 Ø 3/8"
Utilizar 1 estribo Ø 4,2mm cada 12 cm

Vigas de Cintamento

Dimensão 15 x30
Ferragem 4 Ø 5/16"
Utilizar 1 estribo Ø 5mm cada 12 cm

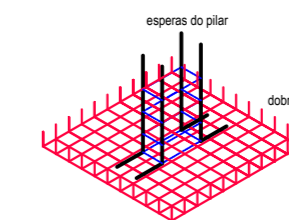

Det. Malha sapatas

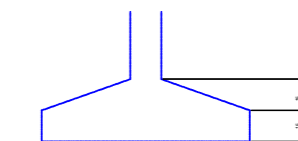

Corte sapatas

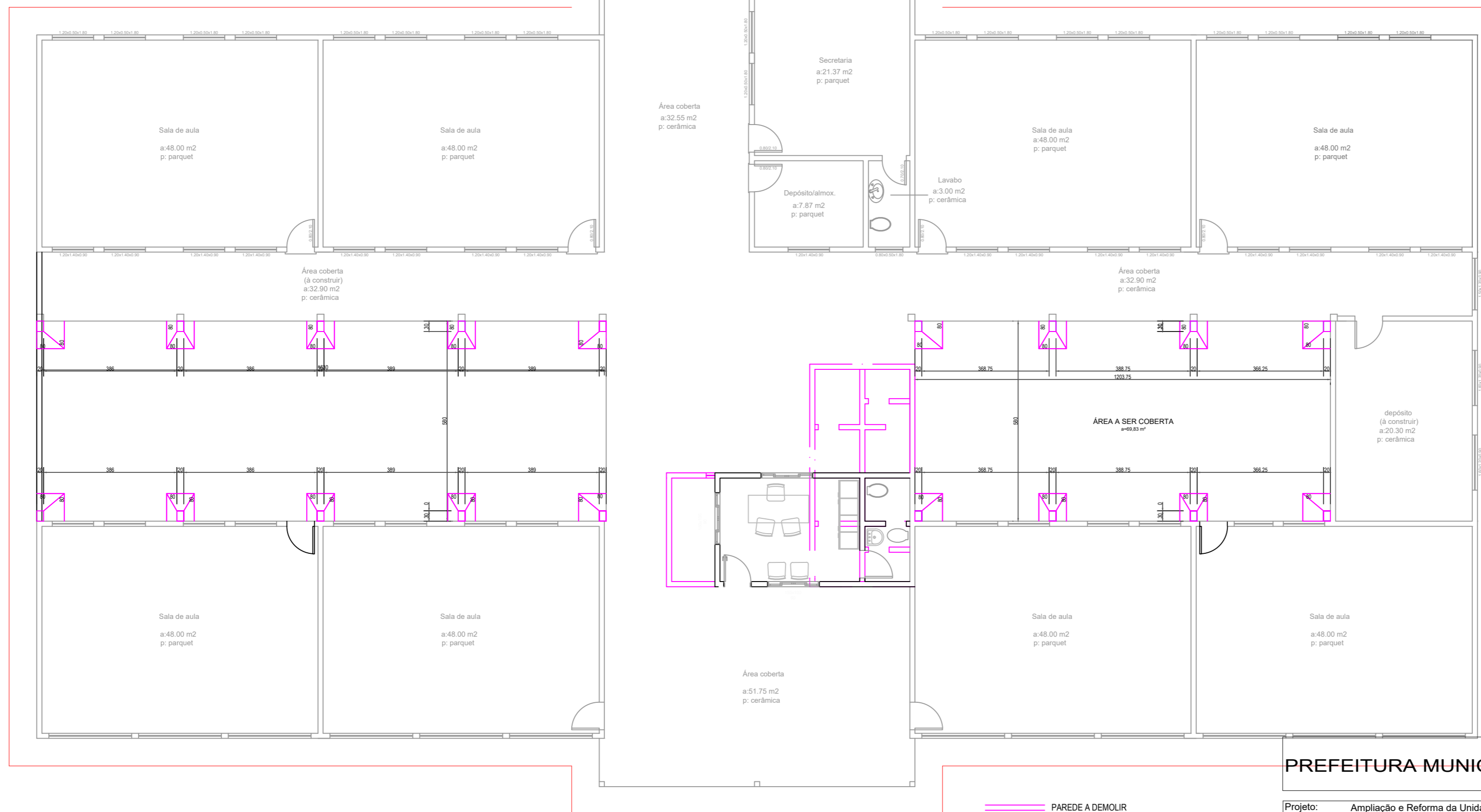

Planta Estrutural Locação de Pilares e Sapatas

Escala 1/1000.

PREFEITURA MUNICIPAL DE PONTE ALTA DO NORTE - SC

Projeto: Ampliação e Reforma da Unidade de Educação Infantil Recanto da Criança

Proprietário:

Prefeitura Municipal de Ponte Alta do Norte

Localização:

Rua Nery Carlos Lutz

Referência

PROJETO ESTRUTURAL

Responsável Técnico:

Louise Zenni da Silva
Arquiteta e Urbanista
CAU A195251-0

Área

Data 29/04/2021

Prancha

P07

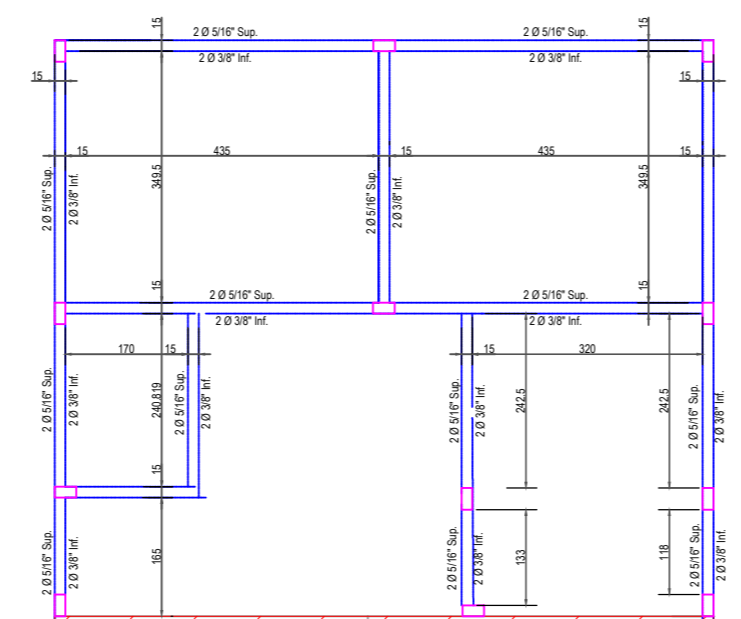

OBSERVAÇÕES:

Concreto:
1:3:3 Cimento, areia grossa e brita n.º 1.

Ferro:
Utilizar somente ferro CA-50 ou CA-60

Sapatas
Malha 1 Ø 6,3mm c/10cm ambas as direções
Dimensão indicada em projeto

Vigas de Baldrame:
15x40
Ferragem indicada em projeto
Utilizar 1 estribo Ø 5mm cada 15 cm

Pilares
Dimensão 15 x30
Ferragem 4 Ø 3/8"
Utilizar 1 estribo Ø 4.2mm cada 12 cm

Vigas de Cintamento
Dimensão 15 x30
Ferragem 4 Ø 5/16"
Utilizar 1 estribo Ø 5mm cada 12 cm

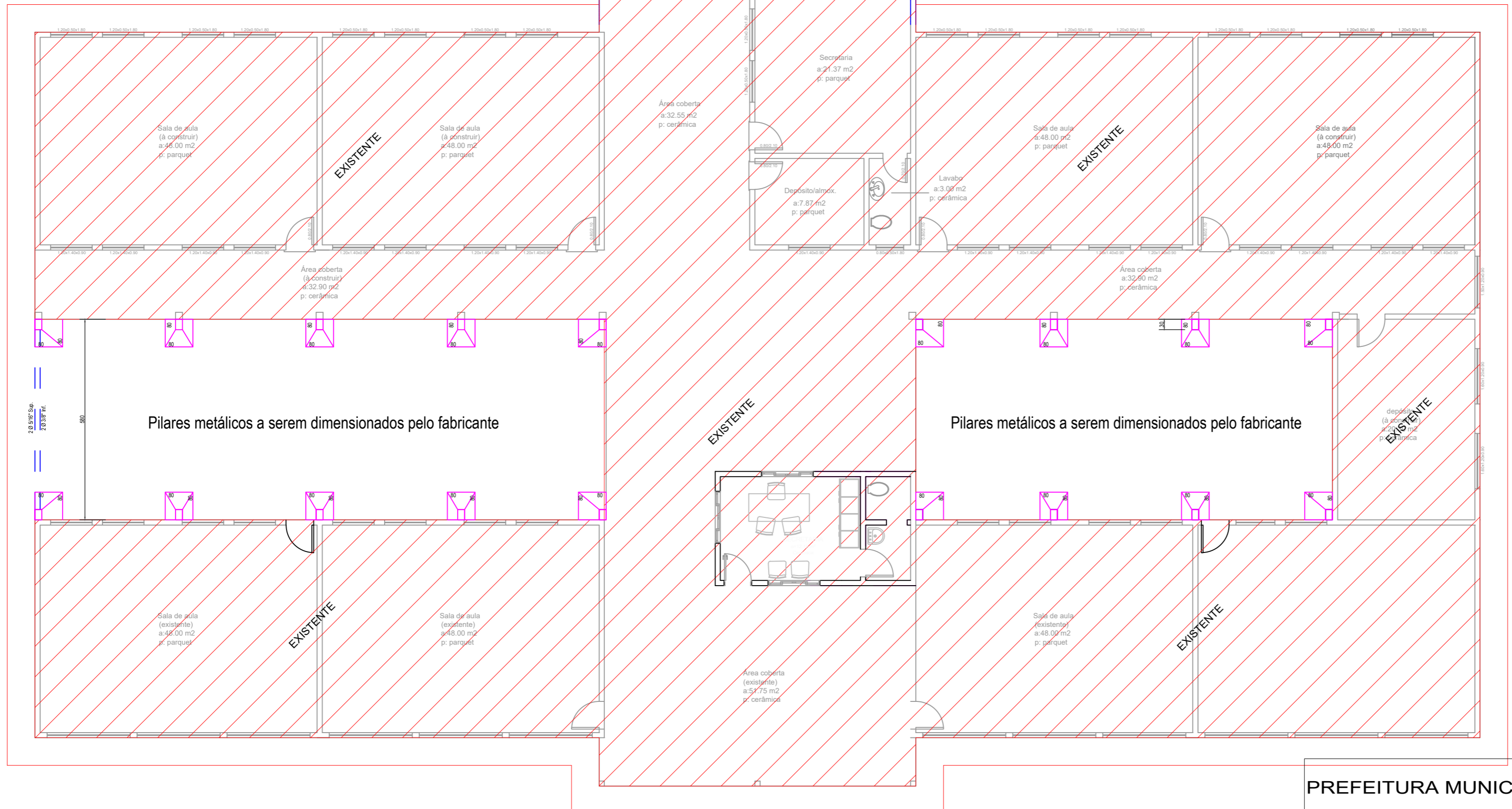
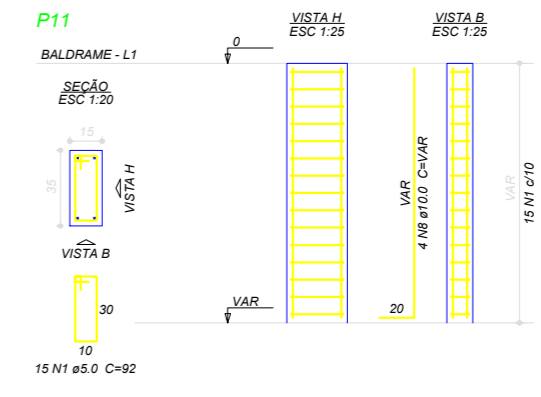

Locação das Vigas de Baldrame
Escala 1/1000.

PREFEITURA MUNICIPAL DE PONTE ALTA DO NORTE - SC		
Projeto: Ampliação e Reforma da Unidade de Educação Infantil Recanto da Criança		
Proprietário: Prefeitura Municipal de Ponte Alta do Norte	Localização: Rua Nery Carlos Lutz	Referência PROJETO ESTRUTURAL
Responsável Técnico: Louise Zenni da Silva Arquiteta e Urbanista CAU A195251-0	Área Data 29/04/2021	Prancha P08