

LOCALIZAÇÃO E IMPLANTAÇÃO
ESCALA 1:1000

PREFEITURA MUNICIPAL DE PONTE ALTA DO NORTE - SC		
Projeto: Muros de contenção da Rua Delfino Marcel		
Proprietário: Prefeitura Municipal de Ponte Alta do Norte	Localização: Rua Delfino Marcelo	Referência: Localização e Implantação
Responsável Técnico: Matheus Andrioli Arquiteto e Urbanista CAU SC: A1242134	Área: 1806,50M² Data: 01/06/2021	Prancha: P01

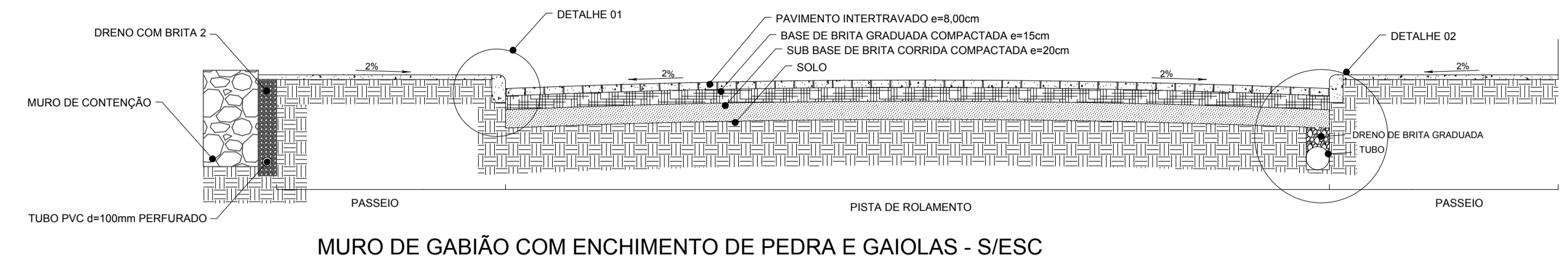

Rua Marinha O. Fernandes

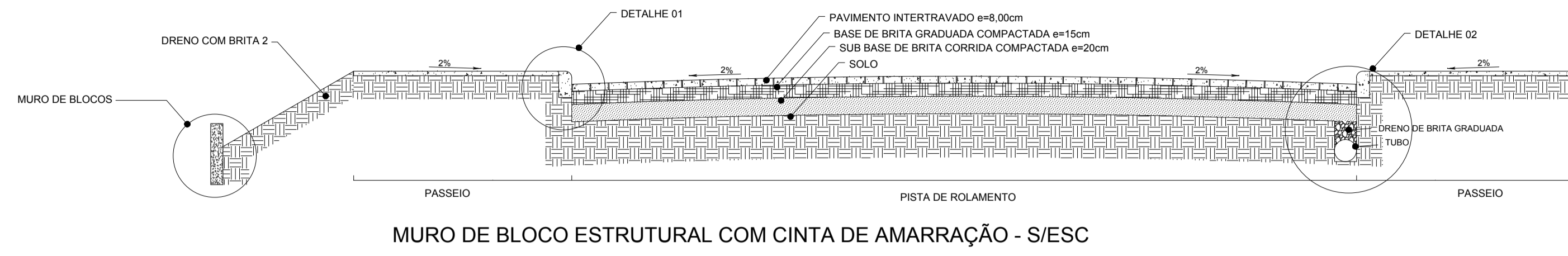
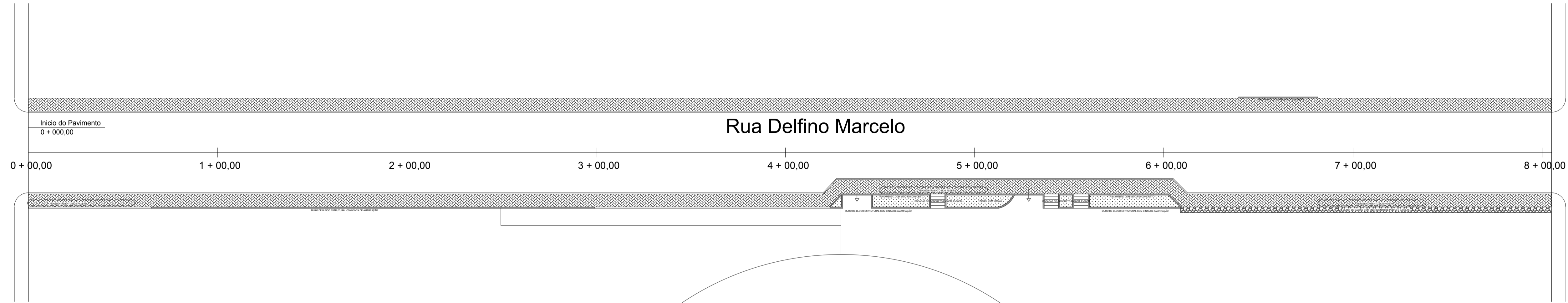

Rua Romário P. de Lima

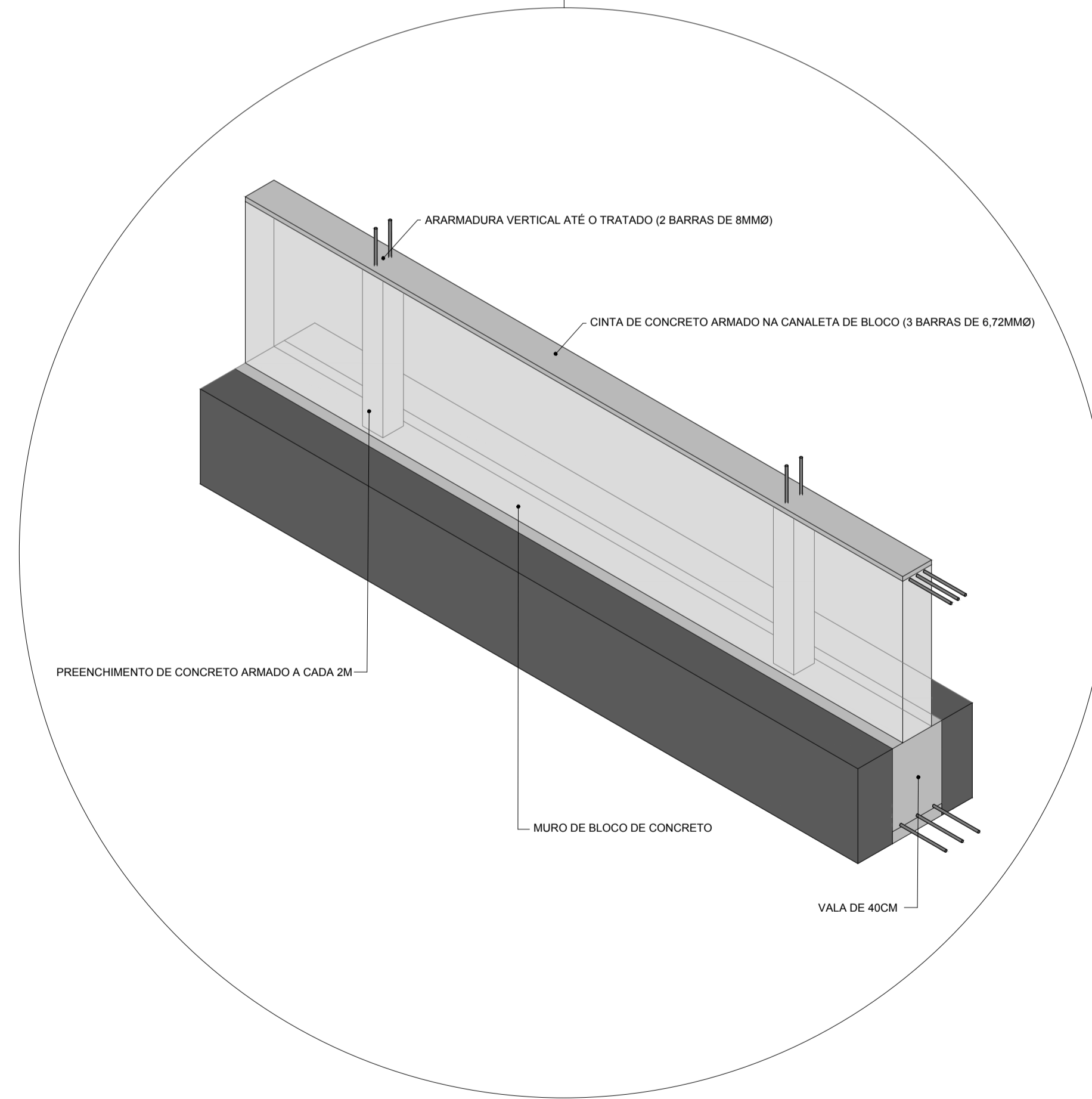

MUROS
ESCALA 1:250

PREFEITURA MUNICIPAL DE PONTE ALTA DO NORTE - SC		
Projeto: Muros de Contenção da Rua Delfino Marcelo		
Proprietário: Prefeitura Municipal de Ponte Alta do Norte	Localização: Rua Delfino Marcelo	Referência: Muros
Responsável Técnico: Matheus Andrioli Arquiteto e Urbanista CAU SC: A124213-0	Área: 1806,50M² Data: 01/06/2021	Prancha: P02